Перевод выполнен Международным клубом переводчиков статей Института развития информационного общества. Оригинальный текст доступен на сайте www.ipcc.ch

ipcc
МЕЖПРАВИТЕЛЬСТВЕННАЯ ГРУППА ЭКСПЕРТОВ ПО ИЗМЕНЕНИЮ КЛИМАТА

Working Group I WGIII - The Fourth Assessment

РАЗНЫЕ СОСТОЯНИЯ ЗЕМНОЙ СИСТЕМЫ

РАССКАЗ О ТРЕХ ВОЗМОЖНЫХ СОСТОЯНИЯХ ЗЕМНОЙ СИСТЕМЫ ПРИ ПОТЕПЛЕНИИ

Будущее будет другим, некоторое на нас — это зависит от нашего выбора

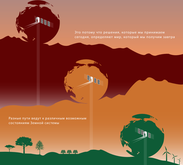

Выделены три разные, которые мы проиллюстрировали в виде шариков, которые мы получили метафорически

Разные пути ведут к различным возможным состояниям Земной системы

Международная группа экспертов по изменению климата (МГЭИК) заявила:

«ПОТЕПЛЕНИЕ ПОСЛЕДНЕГО ПОЛУВЕКА ДО 2,5 °С ТРЕВОЖИТ ЭКСПЕРТОВ, ДАЖЕ ПОРОГИ И ВОЗТРАДАЕТСЯ ИЗМЕНЕНИЯМИ ВО ВСЕХ АСПЕКТАХ ЖИЗНИ ЛЮДЕЙ ТОО»

НЕ СУЩЕСТВУЕТ ЕДИНАЯ ЕДИНУЮ СОСТОЯНИЯ ЗЕМНОЙ СИСТЕМЫ. ЕЕ ПОТЕПЛЕНИЕ НА 2,5 °С, НО НЕКОТОРЫЕ ТРАЕКТОРИИ СТРЕМЯТ В БОЛЬШЕЙ МЕРЕ ОТ ТОГО ОТ СОСТОЯНИЯ, КОТОРОЕ ИМЕЛИ ОНИ СЕГОДНЯ

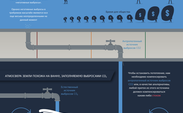

ТОЛЬКО ОТСУТСТВИЕ ИМЕЮТСЯ ЕДИНОЙ СОСТОЯНИЯ ЗЕМНОЙ СИСТЕМЫ ПРИ ПОТЕПЛЕНИИ ПРОВЕДЕНИЕ ОТВЕТА ПОЛЬЗОВАЛИСЬ ПОЛЕЗНЫМИ ДЛЯ ОБСУЖДЕНИЯ ВОЗМОЖНЫХ ВАРИАНТОВ ПОТЕПЛЕНИЯ ЗЕМНОЙ СИСТЕМЫ, КОТОРЫЕ ИМЕЛИ БЫ ПОЛЕЗНЫЕ ПОСЛЕДСТВИЯ

Глобальная средняя температура
Глобальная средняя температура
Глобальная средняя температура